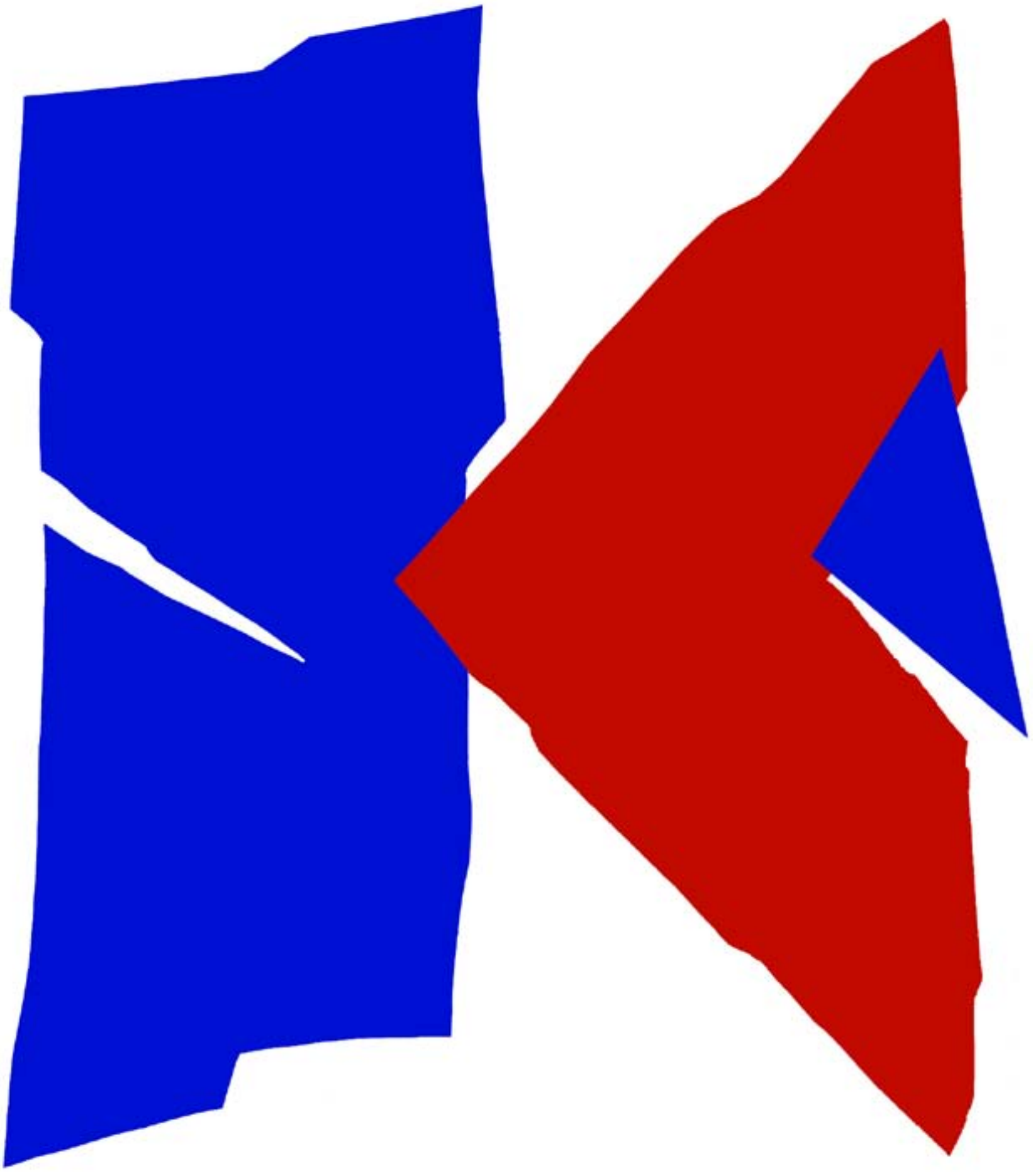

KonstTriangeln

Trosa inbjuder till konstrunda under påskhelgen 2014. Då har du möjlighet att se konst, konsthantverk och design samt träffa konstnärerna. I Hamnmagasinet på Bomans finns en samlingsutställning med verk av alla utställarna.

Öppna ateljéer i påsk

18–21 APRIL

kl 11–17 alla dagar

Västerljung / Vagnhärad / Trosa

www.trosa.se/konsttriangeln

Välkommen till en konstrunda i Trosa kommun!

KonstTriangeln 2014 som äger rum för andra året i rad är Trosas egen konstrunda. Den pågår under påskhelgen fr.o.m. 18 april och t.o.m. 21 april. Tanken med KonstTriangeln är att fortsatt vara en sedvänja för såväl lokala konstnärer, designers och konsthantverkare som för invånare och besökare. Utställarna är fast- och sommarboende eller har annan stark anknytning till Trosa. Under KonstTriangeln ges alla konstutövare utrymme att presentera sin verksamhet oavsett konstnärlig erfarenhet, genre eller teknik. Samtliga deltagare medverkar med varsitt verk i en samlingsutställning i Hamnmagasinet vid Bomans Hotell. Utöver det visar de sina alster i egna ateljéer, verkstäder, hem eller andra för ändamålet lämpliga lokaler.

Samlingsutställningen invigs långfredag den 18 april kl. 11.00 av Kristin Boman, Bomans Hotell. Utställningen har öppet 11–17 alla de fyra dagarna under påskhelgen såsom också de flesta enskilda utställningarna.

Enstaka avvikelser från dessa tider kan förekomma, vilka står i texten till respektive utställare.

KonstTriangeln är ett samarbetsprojekt mellan enskilda konstutövare, Trosabygdens Konstförening, Trosabygdens Kulturråd och Trosa kommun.

Aktiviteter i anslutning till KonstTriangeln

Påskdagen 20 april kl.18.00 i Trosa Stadskyrka
Karin Höghielm står för sång och musik som varvas med uppläsning av Petter Wingrens dikter

Vintage-utställning på Fina Fisken 18-21 april. Öppet 11-17 alla dagar
Suzanne och Yvonne Wohlin ställer ut sin mammas mestadels ateljésydda garderob från 40- till 70-talet tillsammans med hattar, skor och väskor. Kläderna finns till salu efter anbud.

Arbetsgruppen för KonstTriangeln

Gunnel Ginsburg
Konstnärlig projektledare samt illustratör, textilformgivare och konstnär

Margareta Anderson
Ordförande i Trosabygdens Konstförening

Elisabeth Ahlmark Gester
Vice ordförandee i Trosabygdens Kulturråd samt konstnär

Monica Bergfeldt
Konstnär

Pia Grademo
Vikarierande kulturkonsulent i Trosa kommun

Sara Fältskog Eldros
Tjänstledig kulturkonsulent i Trosa kommun

Ta sig till Trosa:
www.trosabussen.se
www. sj.se
www.lanstrafiken.se

För dig som vill äta, fika och bo i Trosa
trosa.com

Varför heter det KonstTriangeln?

Namnet KonstTriangeln beror på att kommunens tre orter – Västerljung, Vagnhärad och Trosa – ligger inom en geografisk triangel. Under KonstTriangeln påsken 2014 kommer det att finnas utställare i och i närheten av dessa tre orter och på vägarna emellan dem.

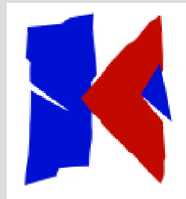

Titta efter skylten!

Det här är symbolen för KonstTriangeln. När du ser den som en skylt vid en vägkant, husvägg eller grindstolpe vet du att här finns en eller flera utställare som hälsar dig välkommen.

KonstTriangelns symbol är skapad av Åke Lindström, en erkänd grafisk formgivare tillika konstnär och Trosabo samt en av utställarna under KonstTriangeln.

Västerljung

1. Floristerna på Åsbacken
Dekorationer och installationer med botaniskt material
Sille, Åsbacken 1, Västerljung
Tel. 0707-87 44 05/ 0737 -27 31 55
www.åsbackensflorister.se

2. Åsa Jacobson
Bruksgods/skulptur/installation, oftast i rödlera
Sille, Åsbacken 1, Västerljung
Tel. 0706-70 83 36
www.asa-jacobson.se
Öppettider 11–17 alla dagar

3. Petter Zennström
Abstrakt oljemåleri, figurativa skrapteckningar och träsnitt
Sille, Åsbacken 1, Västerljung
Tel. 0156-400 13
Öppettider 11–17 alla dagar

4. Johanna Grossmann
Kläddesigner, inriktning på brud och fest samt illustrationer
Sille, Åsbacken 1, Västerljung
Tel. 0768-97 54 57
www.johannagrossmann.se
Öppettider 11–17 alla dagar

5. Lina Nydahl
Fotografi, digitalt och analogt, tryck på fine art
Sille, Åsbacken 1, Västerljung
Tel. 0709-70 71 38
www.linanydahl.com
Öppettider 11–17 alla dagar

6. Pelle Lindquist
Käppmonster i trä för barn. Skåpelser och Fågelfjäsk.
Sille, Åsbacken 1, Västerljung
Tel. 0708-48 91 91
pellelindqvist46@gmail.com
Öppettider 11–17 alla dagar

7. Patrik Strömdahl
Objekt med ljudinstallation
Sille, Åsbacken 1, Västerljung
Tel. 0705-93 04 34
www.facebook.com/TonVisionLjud-upptagning
Öppettider 11–17 alla dagar

8. Minna Rombo Zetterlund
Arbetar i glas och återbruk med hållbara vardagsting, unikt och installationer.
Sille, Åsbacken 1, Västerljung
Tel. 0707-48 33 21
minna.rombo.zetterlund@hotmail.com
Öppettider 11–17 alla dagar

9. Frida Chrislan
Drakar, lampor, pallar, tittskåp i textil, trä och papper samt återvunnet material
Sille, Åsbacken 1, Västerljung
Tel. 0739-84 57 52
www.formofunktion.se
Öppettider 11–17 alla dagar

10. Kerstin Svanberg
Arbetar med papperskonst från linmassa
Sille, Åsbacken 1, Västerljung
Tel. 0704-78 63 29
www.kerstinsvanberg.se
Öppettider 11–17 alla dagar

11. Kristina Güettler
Målar akvarell.
Sille, Åsbacken 1, Västerljung
Tel. 0733-32 31 06
kristina.guettler@telia.com
Öppettider 11–17 alla dagar

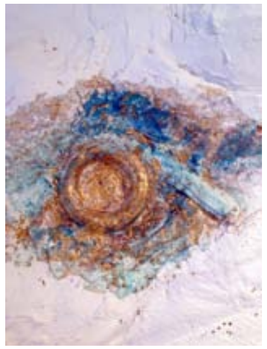

12. Stefan Lekberg
Arbetar i akryl och mixed media, mellan abstrakt och föreställande
Galleri Havsgården, Nynäs, Sandvik 1, Västerljung
Tel. 0709-45 00 58
gertrudmagnusson@hotmail.com
Öppettider 11–17 alla dagar

13. Kristin Rydberg
Målar i akryl, olja och akvarell, även blandteknik
Galleri Havsgården, Nynäs, Sandvik 1, Västerljung
Tel. 0707-25 84 91
kristinrydberg1gmail.com
Öppettider 11–17 alla dagar

14. Inger Johansson Kyrk
Målningar och fritt broderi inspirerat av naturen och inkakulturen
Luffarbackens Gård, Västerljung (väg 219 mot Nyköping, sväng av mot Marieberg)
Tel. 0707-62 30 70
www.ingerkyrk.se
Öppettider 11–17 alla dagar

15. Britt-Marie Oskarsson
Måleri i olika former, collage och grafik
Lindhaga, Västerljung (väg 219 mot Västerljung, sväng av mot Marieberg)
Tel. 0730-58 89 60
www.brittmarieoskarsson.blogspot.com,
Öppettider 11–17 alla dagar

Vagnhärad

16. Linda Eklund
Figurativt måleri. Akryl/Blandteknik
Galleri Vårbacka, Gnestavägen 7, Vagnhärad
Tel. 0735-44 96 13
www.gallerivarbacka.com
Öppettider 11–17 alla dagar

17. Tobias Eklund
Figurativt måleri. Akryl/Blandteknik
Galleri Vårbacka, Gnestavägen 7, Vagnhärad
Tel. 0735-13 26 83
www.gallerivarbacka.com
Öppettider 11–17 alla dagar

18. Jan Jonsson
Sameinspirerat konsthantverk i renhorn och trä
Lundbyvägen 5, Vagnhärad
Tel. 0703-02 21 13
www.hornart.se
Öppettider 11–17 alla dagar

19. Jim Axén
Måleri, grafik, skulptur
Kvarnvägen 3, Vagnhärad
Tel. 0704-98 97 07
www.jimaxen.com
Öppettider 11–17 alla dagar

20. Lise Devrient
Akvarellmåleri och träsnitt. Motiv främst från naturen.
Orangeriet, Tullgarns slott, Vagnhärad
Tel. 0702-09 56 83
www.lisedevrient.com
Öppettider 11 – 16 alla dagar

21. Bengt-Erik Bengtsson
Surrealistiskt naturmåleri, skulptur m. m. i olika material
Orangeriet, Tullgarns Slott, Vagnhärad
Tel. 0709-42 02 07
proetus@telia.com
Öppettider 11–16 alla dagar

22. Albin Axén
Gicléetryck, akvarell, tusch m. m.
Kjell Gustafssons ateljé, Trosaby, Vagnhärad (avfart mot Trosa lands kyrka, tag vänster mot Trosaby)
Tel. 0731-50 91 08
www.albinaxen.com
Öppettider 11–17 alla dagar

Trosa

23. Kristina Fant
Målar akvarell, inspireras av naturen, hus, människor och resor
Åda Golfklubb, Trosa
Tel. 0702-76 46 59
kristina.fant@telia.com
Öppettider 11–17 alla dagar

24. Diana Rocco
Akvarell
Åda Golfklubb, Trosa
Tel. 0706-92 21 90
diana.rocco@telia.com
Öppettider 11–17 alla dagar

25. Monica Loquist
Målar i akryl, akvareller och collage, gärna, hus, landskap och abstrakt
Åda Golfklubb, Trosa
Tel. 0702-77 92 18
monica.loquist@telia.com
Öppettider 11–17 alla dagar

26. Gunilla Rönström
Målar akvarell, även collage i akvarell.
Åda Golfklubb, Trosa
Tel. 0702-10 30 43
gunilla.ronstrom@telia.com
Öppettider 11–17 alla dagar

27. Carl-Fredrik Isoz
Fotorenderade bilder i Photoshop.
Åda Säteri, invid handelshuset, Trosa
calle@isoz.se
Öppettider 11–17 alla dagar

28. Nina Isoz
Abstrakt konst i olja och akryl.
Åda Säteri, invid handelshuset, Trosa
Tel. 0708-87 23 65
ninaisoz.wordpress.com/
Öppettider 11–17 alla dagar

29. Gigi Isoz
Olja, akvarell och ”ev. skrotdelar”
Åda Säteri, invid handelshuset, Trosa
Tel. 0739-87 28 29
gigi.hemma@gmail.com
Öppettider 11–17 alla dagar

30. Monica Bergfeldt
Skapar i akryl, olja, akvarell och textil, även collage
Galleri Konstifikt, Östra Långgatan 83 (vid Trosa Kvarn), Trosa
Tel. 0702-40 45 01
www.monicabergfeldt.se
Öppettider 11–17 alla dagar

31. Elisabeth Ahlmark Gester
Taktila, textila bilder i blandteknik
Galleri Konstifikt, Östra Långgatan 83 (vid Trosa kvarn), Trosa
Tel. 0705-45 64 30
www.gallerikonstifikt.blogspot.com
Öppettider 11–17 alla dagar

32. Folke Bagger
Målningar i skiftande motiv och tekniker
Trosa kvarn, Östra Långgatan 87, Trosa
Tel. 0703-63 62 38
www.folkebagger.se
Öppettider 11–17 alla dagar

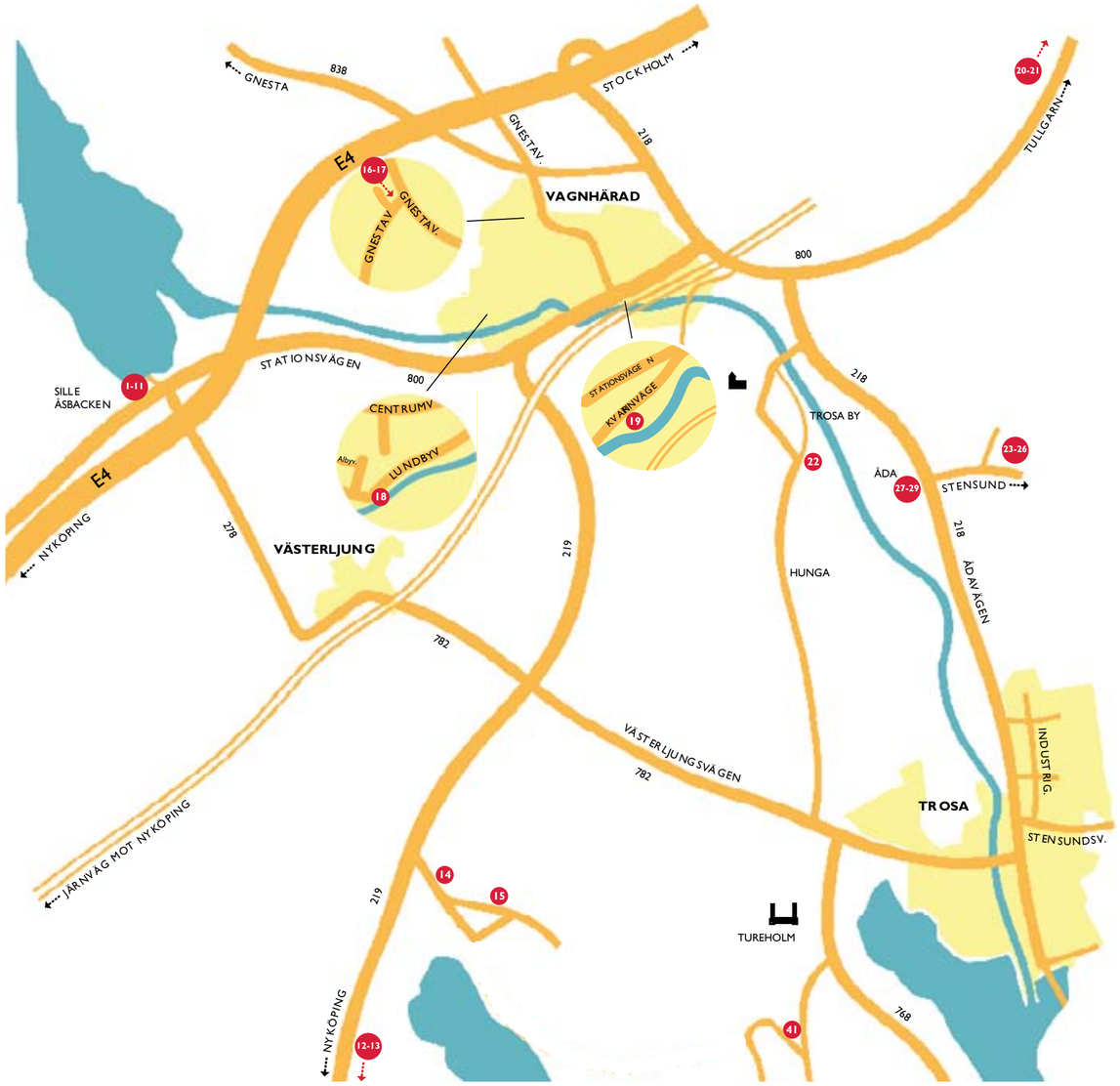

Utställare

Västerljung

1. Floristerna
2. Åsa Jacobson
3. Petter Zennström
4. Johanna Grossman
5. Lina Nydahl
6. Pelle Lindquist
7. Patrik Strömdahl
8. Minna Rombo Zetterlund
9. Frida Chrislan
10. Kerstin Svanberg
11. Kristina Güettler
12. Stefan Lekberg
13. Kristin Rydberg
14. Inger Johansson Kyrk
15. Britt-Marie Oskarsson

Vagnhärad

16. Linda Eklund
17. Tobias Eklund
18. Jan Jonsson
19. Jim Axén
20. Lise Devrient
21. Bengt-Erik Bengtsson
22. Albin Axén

Trosa centrum

23. Kristina Fant
24. Diana Rocco
25. Monica Loquist
26. Gunilla Rönström
27. Carl-Fredrik Isoz
28. Nina Isoz
29. Gigi Isoz
30. Monica Bergfeldt
31. Elisabeth Ahlmark Gester
32. Folke Bagger
33. Kristina Mannström
34. Maria Rasmusson
35. Yvonne Jacobsson
36. Glenn Roll
37. Maria Elmqvist-Roll
38. Elisabeth Gawelin
39. Margareta Lien
40. Kristina Rosenberg
41. Katarina Jurstedt
42. Louise R. Innala
43. Barbro Frunk-Meurlin
44. Marianne Hellberg
45. Monica Eriksson
46. Svante Wångberg
47. Sofia Stebel
48. Maud Bosson
49. Åke Lindström
50. Gunnel Ginsburg
51. Aja Thyreen
52. Anette Färjare
53. Svante Nilsson
54. Titti Gnospelius
55. Eleonor Ryding Thunholm
56. Lars-Göran Malmberg
57. Barbro Runefeldt-Taltavull
58. Ida Leijon
59. Gullbritt Olsson
60. Amanda Boman
61. Signe von der Esch
62. Karin Hedenvind
63. Birgitta Hedenstedt

33. Kristina Mannström
Målar i olja och akvarell
Trosa kvarn, Östra Långgatan 87, Trosa
Tel. 0156-131 43
krismanns@telia.com
Öppettider 11–17 alla dagar

34. Maria Rasmusson
Akryl och blandteknik på canvas
Trosa kvarn, Långgatan 87, Trosa
Tel. 0703-34 22 10
www.mrart.hemsida24.se/
Öppettider 11–17 alla dagar

35. Yvonne Jacobsson
Målar i olja och akvarell.
Trosa kvarn, Östra Långgatan 87, Trosa
Tel. 0703-10 20 28
yvonne.jacobsson@comhem.se
Öppettider 11–17 alla dagar

36. Glenn Roll
Formgivning och tillverkning av smycken och korpus i blandade material och tekniker
Åkes eftr. Östra Långgatan 79, Trosa
Tel. 0767-68 10 34
www.elmqvistochroll.se
Öppettider 11–16 alla dagar (utom annandag påsk som är stängd)

37. Maria Elmqvist-Roll
Formgivning och tillverkning av smycken i blandade material och tekniker
Åkes eftr. Östra Långgatan 79, Trosa
Tel. 0767-68 10 34
www.elmqvistochroll.se
Öppettider 11–16 alla dagar (utom annandag påsk som är stängd)

38. Elisabeth Gawelin
Renoverar äldre möbler av god kvalitet och ger dem ny skepnad
Åkes eftr. Östra Långgatan 79, Trosa
Tel. 0156-103 33
www.gawelin.se
Öppettider 11–16 alla dagar (utom annandag påsk som är stängd)

39. Margareta Lien
Arbetar med stengodslera, drejade och kavlade former
Västra Ågatan 45, Trosa
Tel. 0156-130 12
margareta.lien@telia.com
Öppettider 11–17 alla dagar

40. Kristina Rosenberg
Olja och akvarell
Smäckbrogatan 21 C, Trosa
Tel. 0703-40 60 19
kristina.nanostudio.se
Öppettider 11–16 alla dagar

41. Katarina Jurstedt
Keramik/skulptur, även akvarell och akryl samt collografi och screentryck
Ateljé sKATan, Tureholm, Oxhagen (vägen mot Viksnäs/Åshorn)
Tel. 0708-86 44 40
www.ateljeskatan.se
Öppettider 11–17 alla dagar

42. Louise R. Innala
Akvarell, foto och blandteknik/collage
Innalas Konst, Västra Långgatan 23B, Trosa
Tel. 0732-09 88 98
rosemarie.innala@yahoo.se
Öppettider 11–16 alla dagar

43. Barbro Frunk-Meurlin
Olja och akvarell. Målningar, lampskärmar, kuverttallrikar, möbler och ting.
Trosa Stadshotell, Hedebysalen
Tel. 0705-76 78 32
barbro.frunk-meurlin@comhem.se
Öppettider 11–17 alla dagar

44. Marianne Hellberg
Målar akryl och akvarell med varierande motiv.
Societetshuset, Alpgatan 4, Trosa
Tel. 0703-93 44 33
www.mariannehellberg.blogspot.se
Öppettider 11–17 alla dagar

45. Monica Eriksson
Målar i olja och akvarell, mest figurativt, porträtt av människor och djur. Även grafik
Societetshuset, Alpgatan 4, Trosa
Tel. 0704-90 85 43
spirea_ortterapi@hotmail.com
Öppettider 11–17 alla dagar

46. Svante Wångberg
Akrylmålningar
Societetshuset, Alpgatan 4, Trosa
Tel. 0702-96 27 74
svante.wangberg@hotmail.com
Öppettider 11–17 alla dagar

47. Sofia Stebel
Målar främst i olja, även i akryl på duk
Societetshuset, Alpgatan 4, Trosa
Tel. 0704-15 94 29
www.sofiastebel.com/
Öppettider 11–17 alla dagar

48. Maud Bosson
Dekorativa kläder och accessoarer med applikationer i fri textil teknik
Västra Långgatan 8, Trosa
Tel. 0705-55 53 20
www.maudbosson.com
Öppettider 11–17 alla dagar

49. Åke Lindström
Målningar i akryl, akvarell och oljepastellkrita samt collage och teckningar
Galleri Bildrummet, Villagatan 4, Trosa
Tel. 0760-92 98 08
www.bildrummet.se
Öppettider 11–17 alla dagar

50. Gunnel Ginsburg
Illustrationer och textilmönster, målningar i akryl och akvarell
Galleri Bildrummet, Villagatan 4, Trosa
Tel. 0704-59 65 42
www.bildrummet.se
Öppettider 11–17 alla dagar

51. Aja Thyreen
Skrotskulpturer kompletteras med broderi (fåglar och gudinnor). Även textila bilder
Villagatan 1 (gårdshuset), Trosa
Tel. 0730-26 82 48
www.ajashemsida.se
Öppettider 11 – 17 alla dagar

52. Anette Färjare
Rakukeramik
Ateljé Eldruna, Östra Långgatan 16, Trosa
Tel. 0703-10 34 56
www.eldruna.se
Öppettider 11–17 alla dagar

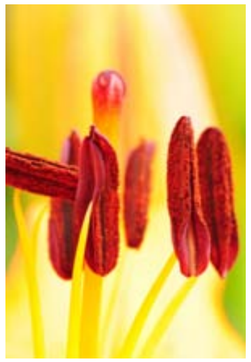

53 Svante Nilsson
Foto med motiv av allt från växter till bilvrak. Tryckta på canvas
Ateljé Eldruna, Östra Långgatan 16, Trosa
Tel. 0705-11 75 74
svante.k.nilsson@gmail.com
Öppettider 11–17 alla dagar

54. Titti Gnosspelius
Arbetar i olja, pastell och akvarell. Även med glas- och porslinsmålning.
Ateljé Lilla Paradiset, Östra Långgatan 21, Trosa
Tel. 0727-45 15 78
www.tittiart.com
Öppettider 11–17 alla dagar, Påskafton 11–15

55. Eleonor Ryding Thunholm
Målar i olja
Café Nära, Östra Långgatan 2, Trosa
Tel. 0704-03 92 81
e_ryding@hotmail.com
Öppettider 11–17 alla dagar

56. Lars-Göran Malmberg
Skulptur och målningar i akryl och olja
Restaurang Fina Fisken, Fiskargatan 12, Trosa
Tel. 0707-20 82 25
lars-goran@finafisken.com
Öppettider 11–17 alla dagar

57. Barbro Runefeldt-Taltavull
Färglitografier, etsningar och oljemålningar. Blandteknik
Strandcaféet, Östra hamnplan, Trosa
Tel. 0739-92 64 56
Öppettider 11 – 17 alla dagar

58. Ida Leijon
Målar i akvarell och olja. Objekt/ skulptur i gips, glas och lera.
Allégatan 9B, Trosa
Tel. 0736-23 48 38
www.idaleijon.com
Öppettider 11–17 alla dagar

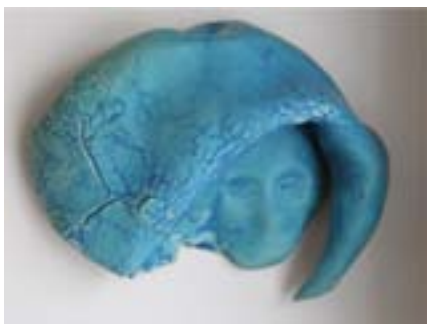

59. Gullbritt Olsson
Skulptural keramik, bildväv, natur-inspirerade akvareller och collage.
Bokögatan 9, Trosa
Tel. 0708-47 45 74
gullbritt_v_olsson@telia.com
Öppettider 11–17 alla dagar

60. Amanda Boman
Fotokonst med olika teman
Bomans Hotell, Östra hamnplan 1, Trosa
Tel. 0702-94 18 61
amanda@bomans.se
Öppettider 11–17 alla dagar

61. Signe von der Esch
Målar i olja och akryl
Bomans Hotell, Östra hamnplan 1, Trosa
Tel. 0704-95 19 23
signevdesch@hotmail.com
Öppettider 11–17 alla dagar

62. Karin Hedenvind
Målar i olja eller tecknar med s k markerpennor.
Bomans Hotell, Östra hamnplan 1, Trosa
Tel. 0707-35 18 01
www.hedenvind.se
Öppettider 11–17 alla dagar

63. Birgitta Hedenstedt
Handsydda väskor med blommor och fjädrar till fest och vardag
Bomans Hotell, Östra hamnplan 1, Trosa
Tel: 0707-48 14 40
birgitta@hedenstedt.se
Öppettider 11–17 alla dagar

Tack till alla som har gjort KonstTriangeln möjlig att genomföra

Trosa kommun
Bomans Hotell
Ann-Margret / Johan Markman
Trosa Stadshotell & Spa
Gerd och P O Svennerholm
Antons krog
Form o Design
Hulo kläder AB
Lenas kök
Marinas hälsokost
Trosa antikvariat
Ost & delikatess
ÅkerbergsTrafik
Åda Golfklubb
Trosa Rederi
Fina Fisken
Café Nära
Ågården
Decorum AB
Optolux AB
Trotab
Blomsterhörnan
Marsipangården
Choklad & Laktrits
Trosa turism
Trosabygdens konstförening
Trosabygdens Kulturråd